فرهیختگان
@farhikhtegandaily
WWW.FDN.IR

رونمایی از سوئیفت روسی

خبر فرار رئیس بانک مرکزی روسیه که توسط رسانه‌های غربی منتشر شده پشت پرده جالبی دارد. روسیه در آستانه رونمایی از یک سیستم مالی برای دور زدن تحریم‌های بانکی است

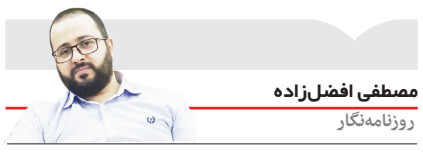

مصطفی افضل‌زاده
روزنامه‌نگار

در ماه‌ها و به‌ویژه هفته‌های اخیر، حجم خبرسازی‌های رسانه‌های معاند درباره روسیه رشد قابل توجهی داشته است. اینکه چرا رسانه‌های غربی و عمده رسانه‌های معاند بر مساله روسیه تمرکز کرده‌اند و حتی با اخبار جعلی و غیرواقعی تلاش دارند این کشور را در سرخط خبرها نگه دارند، موضوعی است که «فرهیختگان» در گفت‌وگو با یکی از کارشناسان و نویسندگان روسی به آن پرداخته است. اندرو کوریبکو که کارشناس ارشد خبرگزاری اسپوتنیک و نویسنده روسی در حوزه براندازی و انقلاب رنگی است، در این باره به «فرهیختگان» گفت: «به دلیل اینکه در دنیا روسیه کشور پراهمیتی است، اخبار جعلی و ضدروسی علیه روسیه کلیک خوبی می‌خورد.» وی افزود: «به همین دلیل برخی رسانه‌ها به دنبال تولید اخبار جعلی هستند. آنان البته بعد از ساعاتی که این اخبار تکذیب می‌شود، اخبار جعلی خود را یا حذف یا انکار می‌کنند.» این کارشناس روسی در پاسخ به خبرسازی یک رسانه معاند درباره فرار مدودف نخست‌وزیر و نابیولینا رئیس بانک مرکزی روسیه به همراه کلیه خزانه ارزی و طلای این کشور را به مقصد آمریکا نیز گفت: «این خبر از اساس جعلی است. منتشرکنندگان چنین اخباری نگران بهبود روابط میان روسیه و ایران هستند و نمی‌خواهند این دو کشور به یکدیگر کمک کنند تا از فشار تحریم‌های آمریکا بیرون بیایند.» اما دلیل انتشار این خبر جعلی با ارتباط ایران و روسیه چیست؟ چرا این رسانه‌ها برای خبرسازی علیه روسیه، سراغ رئیس بانک مرکزی این کشور رفته‌اند؟ خانم نابیولینا کیست و دارای چه نقشی در روسیه است که حالا مورد توجه قرار گرفته است؟ قبل از پاسخ به این سوال باید به وضعیت دو کشور اشاره‌ای داشت. آمریکا پس از خروج از برجام، در میانه مرداد دور اول تحریم‌ها علیه ایران را اعمال کرد. میانه آبان نیز اصلی‌ترین تحریم‌ها علیه کشورمان اجرایی می‌شود. آمریکا به‌تازگی در کنار مجازات‌های قبلی، تحریم‌های جدیدی علیه روسیه به بهانه‌های واهی اعمال کرد تا دو کشور برای رهایی از این وضعیت، با تصمیمات جدید در حوزه بانکی، مراودات تجاری خود را توسعه دهند. در این شرایط، نابیولینا اصلی‌ترین نقش را می‌تواند مقابل تحریم‌های آمریکا علیه روسیه و حتی ایران ایفا کند. همین نقش اثرگذار رئیس بانک مرکزی روسیه نیز باعث شده تا سرویس‌های اطلاعاتی غربی برای جلوگیری از پیوندهای اقتصادی تهران-مسکو برای دور زدن تحریم‌ها و طراحی زیرساخت‌های نوین برای مبادلات مالی، به دنبال از بین بردن عوامل تاثیرگذار در بی‌اثر کردن تحریم‌های آمریکا باشند. عملیات روانی علیه رئیس بانک مرکزی روسیه نیز در همین راستا صورت گرفت اما طراحی ابلهانه آن و اجرا توسط یک رسانه بی‌هویت، این پروژه امنیتی را تبدیل به یک افتضاح اطلاعاتی کرد.

الویرا اسکپیزادوینا نابیولینا کیست؟

اما آنچه در اینجا حائز اهمیت است، شناخت الویرا نابیولیناست. او ۲۹ اکتبر ۱۹۶۳ در شهر بافو در جمهوری باشکورتستان روسیه و در یک خانواده تاتار به دنیا آمد. مادرش کارگر کارخانه و پدرش راننده شخصی بود. او که علاقه بسیاری به اعداد و ارقام داشت و یک نابغه در ریاضیات محسوب می‌شد، در سال ۱۹۸۶ در رشته اقتصاد از دانشگاه مسکو فارغ‌التحصیل شد. بین سال‌های ۱۹۹۱ تا ۱۹۹۴ در اتحادیه علم و صنعت شوروی سابق خدمت کرده است. او در سال ۱۹۹۴ به‌عنوان مشاور اقتصادی وارد وزارت تجارت و توسعه اقتصادی روسیه شد.

در آن زمان هیچ‌کس این تصور را هم نمی‌کرد که این بانوی اقتصاددان ۲۰ سال بعد بتواند یکی از بزرگ‌ترین بحران‌های بانکداری جهانی را تحت کنترل قرار داده و بخش مالی متورم و ناکارآمد روسیه را به شرایط قابل قبولی برساند. نابیولینا از سپتامبر ۲۰۰۷ تا می ۲۰۱۲ به‌عنوان وزیر توسعه اقتصادی و تجارت منصوب شد.

در سال ۲۰۱۲ او یکی از ۶ شخصیت ارشد حکومتی بود که پوتین را در انتخابش برای سومین دوره ریاست‌جمهوری همراهی می‌کرد. وی از مشاوران اقتصادی ولادیمیر پوتین، رئیس‌جمهور روسیه در سال‌های ۲۰۱۲ تا ژوئن ۲۰۱۳ بوده است. الویرا که در سال ۲۰۱۳ به‌عنوان رئیس کل بانک مرکزی روسیه منصوب شد، خیلی زود مجوز ۳۴۰ بانک غیرموثر را ابطال کرد و توانست بیش از ۳۵ بانک دیگر را از ورشکستگی نجات دهد. عملیات نجاتی که هزینه ۲/۷ هزار میلیارد روبلی روی دست خانم رئیس گذاشت. نابیولینا در بدو ورودش در راس نظام بانکداری روسیه با به‌کارگیری نظارت سختگیرانه‌تر و اصلاحات قانونی توانست حمایت ولادیمیر پوتین را جلب کند. اصلاحات انجام‌شده در دوران نابیولینا به قدری مثبت و شگفت‌آور بود که رتبه اول بهترین رئیس بانک مرکزی را در سال ۲۰۱۷ برای او به ارمغان آورد.

اندرو کوریبکو در گفت‌وگو با «فرهیختگان»: خبر خروج رئیس بانک مرکزی روسیه از کشور از اساس جعلی است. منتشرکنندگان چنین اخباری نگران بهبود روابط میان روسیه و ایران هستند و نمی‌خواهند این دو کشور به یکدیگر کمک کنند تا از فشار تحریم‌های آمریکا بیرون بیایند

نابیولینا؛ مبدع سوئیفت روسی

سه ماه پیش الویرا نابیولینا گفت‌وگویی با ناتاشا توراک، خبرنگار شبکه تلویزیونی «سی‌ان‌بی‌سی» آمریکا درخصوص استفاده از سیستم مالی داخلی روسیه برای مصونیت شرکت‌ها و اقتصاد روسیه از تحریم‌های آمریکا داشت. او در این گفت‌وگو که یک ماه پس از تصمیم ترامپ برای خروج از برجام صورت گرفته، به نکته بسیار مهمی اشاره کرده که می‌تواند بخشی از تحریم‌های آمریکا علیه تهران و مسکو را بی‌اثر کند. این اظهارات نشان‌دهنده اقدامات کرملین برای تسهیل تبادلات میان دو کشور ایران و روسیه است.

«سی‌ان‌بی‌سی»: امروزه شاهد آن هستیم که دولت آمریکا فشار بیشتری با استفاده از سیاست خارجی خود علیه ایران و همچنین شرکت‌هایی که دسترسی به سیستم سوئیفت ندارند، اعمال می‌کند. آیا شما نگران این موضوع و شرکت‌های روسی که به سوئیفت دسترسی ندارند، نیستید؟

الویرا نابیولینا: ما از تمام این ریسک‌ها آگاه هستیم. ما کاملا متوجه هستیم در دورانی زندگی می‌کنیم که شک و تردید حکم‌فرماست. در داخل روسیه ما سیستم مالی شبیه به سوئیفت راه‌اندازی کرده‌ایم تا خطرات اینچنینی را برای بانک‌ها و شرکت‌های روسی کاهش دهیم. ما در حال رتبه‌بندی شرکت‌های روسی خودمان هستیم، زیرا ممکن است در آینده این رتبه‌بندی‌ها از بین بروند. هم‌اکنون ما در جست‌وجوی عناصری که در سیستم مالی روسیه گم شده بود، هستیم. مطمئنا داشتن یک سیستم مالی بین‌المللی که همه بتوانند به آن اعتماد کنند و با وجود قوانین متمایز و برجسته و مصونیت‌های دسترسی مزایای خودش را دارد ولی روسیه برای کاهش خطرات مالی در حال تدارک اقداماتی در راستای کاهش خطرات مالی و اقتصادی است. در اکثر کشورها سیستم سوئیفت برای مبادلات برون‌مرزی و درون‌مرزی استفاده می‌شود ولی در روسیه ما این امکان را ایجاد کرده‌ایم که سیستم مشابه سوئیفت به رقابت با آن بپردازد. به نظر می‌رسد پروژه مهمی که نابیولینا درخصوص جایگزینی سوئیفت برای مبادلات داخلی روسیه طراحی کرده، عاملی باشد که در آینده بیشتر از این بانوی بانکی روس‌ها بشنویم. این پروژه می‌تواند به شرکت‌های داخلی این کشور برای تبادلات اقتصادی با ایران کمک کند.

تحریم‌های آمریکا دور زده می‌شوند

اعلام طراحی سوئیفت روسی از سوی رئیس بانک مرکزی این کشور او را در کانون توجهات سرویس‌های اطلاعاتی قرار داد. سرویس‌های اطلاعاتی غرب به‌خوبی به کارکرد این شبکه بین بانکی آگاهند و بر همین اساس خیلی زود چنین سناریویی را رقم زده‌اند. اما آنچه در این بین جالب است سبک خبرسازی رسانه‌های سرویس‌های اطلاعاتی بیگانه است. در خبر رسانه‌های معاند ادعا شده بود که «مدودف نخست‌وزیر و نابیولینا رئیس بانک مرکزی، کلیه خزانه ارزی و طلای روسیه را تخلیه کرده و به آمریکا رفته‌اند.» اما بررسی حجم ذخایر ارزی و طلای روسیه احمقانه بودن این سناریو را افشا می‌کند. میزان ذخایر طلای روسیه در حال حاضر بیش از دو هزار تن برآورد شده است. میزان ذخایر ارزی این کشور نیز ۴۰۰ میلیارد دلار تخمین زده شده است. حال اگر تصور کنیم این محموله با بزرگ‌ترین هواپیمای دنیا یعنی آنتونوف An-۲۲۵ مریا بخواهد منتقل شود، نیاز به پرواز بیش از ۱۰ هواپیما برای انتقال این حجم از ذخایر طلاست، چراکه این هواپیماها حداکثر باری که می‌توانند حمل کنند حدود ۱۹۰ تن و آن هم برای مسافت‌هایی کمتر از فاصله مسکو تا واشنگتن است.

چهره گفت

فالح الفیاض در اولین اظهارنظر پس از برکناری‌اش از ریاست حشدالشعبی گفت: «الحشد الشعبی در اعمال و رفتار خود فراتر می‌رود و در حال ریشه دواندن در دل مردم است. عناصر الحشد بیش از اتخاذ هر اقدامی هزار مرتبه فکر می‌کنند.» الفیاض گفت: «ما شاهد تشکیل دولت جدیدی خواهیم بود و امیدوارم که دولتی وفادار به کسانی باشد که جانفشانی کردند و جان خود را فدای میهن کردند.»

عمران خان نخست وزیر پاکستان گفت: «قصد جنگ با آمریکا را نداریم ولی آنها باید بدانند که ما زیر بار سخنان غلط آنان نخواهیم رفت.» وی در ادامه اعلام کرد: «در وهله اول تلاش ما این است که روابط با آمریکا تیره نباشد و مشکلات موجود از طریق گفت‌وگو و مذاکره حل شود.» نخست‌وزیر پاکستان افزود: «ما خواهان روابطی خوب و برادرانه با ایران، افغانستان و هند هستیم.»

جان کری وزیر امور خارجه اسبق آمریکا گفت: «در حال حاضر صحبت درباره (انتخابات) ۲۰۲۰، کاملا انحرافی و اتلاف‌وقت است. ما باید روی (انتخابات) ۲۰۱۸ تمرکز کنیم. ما باید برای حرکت در یک مسیر بهتر اعتماد از دست رفته را به کشور برگردانیم، ما باید این کار را به روش‌های منطقی و معقول انجام دهیم». وی همچنین درباره وضعیت آمریکا افزود: «کشور ما در لحظه‌ای بحرانی قرار دارد. جهان در لحظه‌ای بحرانی قرار دارد.»

محمد محقق معاون دوم ریاست اجرایی دولت افغانستان گفت: «ائتلاف احزاب سیاسی افغانستان تلاش می‌کند خواسته‌های آنها برای اصلاح نظام انتخاباتی پذیرفته شود.» وی تصریح کرد که اگر دولت افغانستان از پذیرش خواسته‌های احزاب سیاسی سرباز زند، انتخابات آینده با بحران روبه‌رو خواهد شد.» معاون رئیس اجرایی دولت افغانستان اظهار داشت: «در صورت بحرانی شدن انتخابات از طریق لویه جرگه بر اساس خواست مردم این کشور حکومت موقت تشکیل خواهد شد.»

اخبار کوتاه

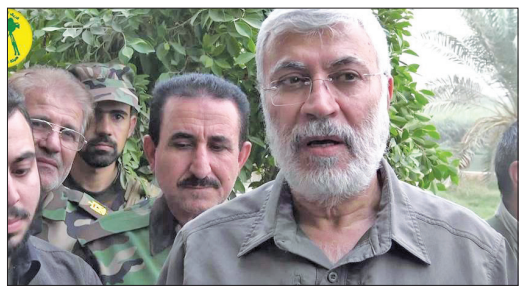

واکنش فرمانده جهادی عراق به اقدام عبادی

در ادامه واکنش‌ها به برکناری رئیس نهاد حشدالشعبی، ابومهدی المهندس اقدام نخست‌وزیر عراق در برکناری فالح الفیاض را تاسف‌بار دانست. به گزارش «مهر» به نقل از خبرگزاری ناظر عراق، «ابومهدی المهندس» از فرماندهان حشدالشعبی عراق برکناری «فالح الفیاض» را تاسف بار دانست و گفت این اقدام برای حشدالشعبی و فرماندهان آن غیرمنتظره بوده است. پیشتر حیدر العبادی نخست‌وزیر عراق الفیاض را که یکی از رقبای اصلی او برای به دست آوردن کرسی نخست‌وزیری به شمار می‌رود از ریاست نهاد حشدالشعبی و پست مشاور امنیت ملی عراق برکنار کرد. این اقدام نخست‌وزیر عراق تنها چند روز مانده به تشکیل اولیه جلسه پارلمان جدید این کشور و تعیین تکلیف ائتلاف اکثریت با واکنش فرماندهان حشدالشعبی مواجه شد و در بیانیه‌ای نسبت به سوق دادن نهادهای امنیتی به سمت دعواهای سیاسی هشدار دادند.

مرگ ۵ میلیون کودک در آفریقا بر اثر درگیری‌ها

بر اساس مطالعات صورت گرفته حدود پنج میلیون کودک زیر پنج سال در آفریقا ظرف ۲۰ سال گذشته بر اثر جنگ‌ها و درگیری‌ها کشته شده‌اند. در هیچ قاره دیگری، پیامدهای منازعات و جنگ‌ها برای کودکان چنین فاجعه‌بار نبوده است. در ۲۰ سال گذشته، در آفریقا حدود پنج میلیون کودک زیر پنج سال قربانی منازعات مسلحانه شده و جان خود را از دست داده‌اند. این نتیجه پژوهشی است که از سوی نشریه پزشکی و تخصصی «دی لانست» منتشر شده است. همین تحقیقات نشان می‌دهد که سه میلیون نفر از پنج میلیون نفر کودکی که بر اثر این درگیری‌های خونبار جان خود را از دست داده‌اند، زیر یک سال داشته‌اند. این پژوهش نشان می‌دهد که پیامدهای این منازعات حتی سال‌ها پس از خاتمه آنها نیز ادامه می‌یابد و باعث مرگ‌ومیر در این کشورها می‌شود.

ترور رئیس روس گرایان اوکراین

الکساندر زاخارچنکو، رهبر جمهوری خودخوانده خلق دونتسک بر اثر وقوع انفجار در شهر دونتسک اوکراین به قتل رسید. به گزارش «تسنیم» به نقل از «تاس»، یک منبع در سرویس امنیتی این جمهوری خودخوانده اعلام کرد که انفجار تروریستی روز جمعه در رستورانی در شهر دونتسک به وقوع پیوسته است. بنابر گزارش‌ها، زمانی که زاخارچنکو در رستوران «سپار» حضور داشته، این انفجار صورت گرفته و وی کشته شده است. تیر سال ۹۶، سران جمهوری‌های خودخوانده دونتسک و لوهانسک در شرق اوکراین با اعلام اتحاد همراه چند منطقه پیرامونی، تشکیل کشور خودخوانده‌ای به نام «مالوراسیا» را خبر داده بودند. ادوارد باسورین، سخنگوی دفاعی و فرمانده عملیاتی جمهوری خودخوانده دونتسک در همین رابطه گفته است قتل الکساندر زاخارچنکو، رهبر جمهوری خودخوانده دونتسک با هماهنگی آمریکا صورت گرفته است.

پاسخ بی‌سابقه سران مقاومت به حمله غرب

روزنامه لبنانی «الثبات» فاش کرد دبیرکل حزب‌الله لبنان و رئیس جمهور سوریه در روزهای اخیر تماسی تلفنی یا دیداری مستقیم داشته‌اند و طی آن تصمیمی بی‌سابقه گرفته شده که در صورت حمله آمریکا و متحدان به سوریه وارد فاز اجرایی خواهد شد. در این گزارش آمده است با لو رفتن اطلاعاتی از داخل سفارت «اسرائیل» در روسیه مبنی بر اینکه در صورت حمله به ادلب، جنگنده‌های اسرائیلی نیز در آن شرکت خواهند کرد، تل‌آویو نشانه‌هایی از تصمیمی بی‌سابقه دریافت کرده که در تماس یا دیدار مستقیم میان بشار اسد با سید حسن نصرالله گرفته شده و در صورت حمله به سوریه، تصمیم مذکور وارد فاز اجرایی خواهد شد، بعید نیست شامل اقدامی نظامی خارج از محاسبات همه باشد به نحوی که تل‌آویو یا یکی از پایتخت‌های کشورهای حاشیه خلیج فارس را تکان دهد.

سازمان آگهی‌های روزنامه
فرهیختگان
Advertisement`s Organization
تلفن: ۶۶۳۴۸۰۱۸-۶۶۳۴۸۰۴۶ (۰۲۱)
فکس: ۶۶۳۴۸۰۱۷ (۰۲۱)
ایمیل: a66348018@gmail.com

گواهی موقت اینجانب سیده‌نفیسه امیرجهانشاهی‌سیستانی فرزند سیدمحمدعلی به ش. ش ۶۶۱ در رشته شیمی کاربردی در مقطع کارشناسی پیوسته صادره از دانشگاه آزاد اسلامی واحد کرمان مفقود گردیده و فاقد اعتبار است. از یابنده تقاضا می‌شود گواهینامه مذکور را به دانشگاه آزاد اسلامی واحد کرمان به آدرس ذیل ارسال نمایند.
کرمان- بزرگراه امام علی(ع)- دانشگاه آزاد اسلامی واحد کرمان-اداره فارغ التحصیلان.

مدرک فارغ‌التحصیلی اینجانب پیمان ذهبی‌زاده فرزند محمد حسین به شماره شناسنامه ۲۶۷۴ صادره از تهران در مقطع کارشناسی رشته مهندسی عمران- عمران صادره از واحد دانشگاهی اهواز با شماره ۱۵۸۳۱۰۶۰۱۰۲۰ مفقود گردیده است و فاقد اعتبار می‌باشد. از یابنده تقاضا می‌شود اصل مدرک را به دانشگاه آزاد اسلامی واحد اهواز به نشانی اهواز، فلکه کارگر (فرهنگ شهر)، خیابان کارگر جنوبی، کد پستی ۶۸۸۷۵-۶۱۳۴۹ و صندوق پستی ۱۹۱۵ ارسال نماید.

آگهی ابلاغ وقت رسیدگی و دادخواست و ضمائم به آقای / خانم احمد سواعدی فرزند احمد. خواهان اکبر بیات تنها دادخواستی به طرفیت خوانده احمد سواعدی به خواسته الزام به تنظیم سند خودرو مقوم به مبلغ ۱۶۸/۰۰۰/۰۰۰ ریال مطرح که به این شعبه ارجاع و به شماره پرونده کلاسه ۹۷۰۹۹۸۲۶۰۲۵۰۰۳۸۷ وشماره بایگانی ۹۷۰۳۸۷ حوزه شماره ۱۶ شورای حل اختلاف شهرستان زنجان ثبت و وقت رسیدگی مورخ ۱۳۹۷/۰۷/۱۶ ساعت ۰۹:۳۰ تعیین که حسب دستور دادگاه طبق موضوع ماده ۷۳ قانون آیین دادرسی مدنی به علت مجهول‌المکان بودن خوانده و در خواست خواهان مراتب یک نوبت دریکی از جراید کثیرالانتشار آگهی می‌گردد تا خوانده ظرف مدت یک ماه پس از تاریخ انتشار آگهی به دفتر دادگاه مراجعه و ضمن اعلام نشانی کامل خود، نسخه ثانی دادخواست و ضمائم را دریافت و در وقت مقرر فوق جهت رسیدگی در دادگاه حاضر گردد. شجاعی- رئیس شعبه ۱۶ شورای حل اختلاف زنجان

آگهی مزایده عمومی

دانشگاه آزاد اسلامی واحد کاشان در نظر دارد محل بوفه رستوران برادران و خواهران خود را از طریق مزایده عمومی برای مدت یک سال به اشخاص واجد شرایط واگذار نماید. متقاضیان می‌توانند از تاریخ نشر آگهی حداکثر به مدت ۱۰ روز کاری جهت دریافت اسناد مزایده، رویت محل و عودت پاکت پیشنهادی به دبیرخانه دانشگاه به آدرس: کاشان، بلوار قطب‌راوندی، خیابان استادان، کد پستی: ۸۷۱۵۹۹۸۱۵۱ یا به آدرس اینترنتی www.iaukashan.ac.ir مراجعه نمایند. جهت شرکت در مزایده واریز مبلغ ۴۰۰,۰۰۰ ریال بابت خرید اسناد و مبلغ ۳۹,۰۰۰,۰۰۰ ریال بابت تضمین شرکت در مزایده به شماره حساب سیبا ۰۲۰۲۱۲۰۲۱۲۰۰۰ به نام دانشگاه آزاد اسلامی کاشان یا ارائه ضمانت‌نامه بانکی معادل آن، الزامی است. هزینه درج آگهی به عهده برنده مزایده می‌باشد و دانشگاه در رد یا قبول هریک یا تمامی پیشنهادها مختار است. تلفن سایر اطلاعات: داخلی ۷۴۳-۰۳۱-۵۵۵۴۰۰۵۵

دانشگاه آزاد اسلامی واحد کاشان