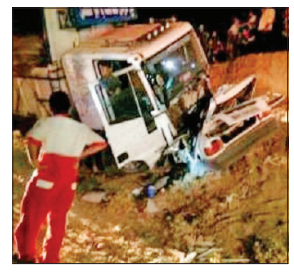

برخورد مرگبار مینی‌بوس و تریلر در جاده بوکان

فرهیختگان| به دنبال برخورد مرگبار مینی‌بوس و تریلر در جاده بوکان - سقز ۱۰ نفر زخمی و سه مسافر کشته شدند. هومن قصری، معاون درمان دانشگاه علوم پزشکی استان کردستان در این باره گفت: «این تصادف پنجشنبه‌شب در جاده بوکان - سقز رخ داد که در پی آن چهار آمبولانس شهری و جاده‌ای از شهر سقز و یک اتوبوس آمبولانس از شهر سنندج به محل حادثه اعزام شدند. شدت تصادف به حدی بود که از آذربایجان غربی نیز درخواست امداد و کمک شد.»
او افزود: «در این رخداد ۱۰ نفر زخمی شدند و سه نفر جان باختند. علت وقوع این تصادف از سوی کارشناسان راهنمایی و رانندگی در حال بررسی است.»

نیمه غائب

منتظرم باش رفیق

محمد زین‌الدینی
داستان‌نویس

حق با توست. زیادی عصبانی شدم. آن‌قدرها هم مهم نبود. باور کن قصدی نداشتم. اصلا شاید اگر زود نمی‌جنبیدم الان تو جای من بودی. ببخش. عمدی نبود. نمی‌خواستم این‌جور بشود. اما خودت که شاهدی. یک لحظه بود. کنترلم را از دست دادم. قبول کن خودت هم مقصر بودی. نباید آن حرف‌ها را بهم می‌زدی. می‌دانستی به خانواده‌ام حساسم. صد بار هم به تو گفته بودم. گفتم وقتی عصبانی می‌شوی و داغ می‌کنی، به پدر و مادرم فحش ندهی. یادت نیست دفعه آخر قول دادی؟
می‌بینی؟ خودت زدی زیر قولت. اصلا تو با من دعوا داری، چرا به بقیه فحش می‌دهی؟! باشد. قبول دارم. حق نداشتم توی عالم رفاقت بی‌معرفتی کنم و مشتری تو را بکشم سمت خودم. وسوسه شدم. پول خوبی می‌داد برای خرید جنس‌ها. تو هم که مدام ناز می‌کردی برایش. آدمیزاد است دیگر. پول فریبش می‌دهد. دیدم اگر معطلش کنم از دستم می‌پرد. حیف مشتری به آن خوبی نبود که ناز می‌آوردی و حاضر نبودی بهش جنس‌ها را بفروشی. می‌دانم؛ می‌خواستی علافش کنی تا مجبور شود پول بیشتری بدهد. نباید زیرآبی می‌رفتم و معامله را به‌هم می‌زدم. اما من که صد بار از تو معذرت‌خواهی کردم. اصلا امشب هم برای همین خواستم بیایی. خواستم مثل قدیم‌ها با هم یک شام رفاقتی بخوریم تا از دلت دربیاورم. اما تو قاطی کردی؛ داد زدی، فحش دادی و تهدید کردی. همین است دیگر. دعوا هم مثل تعارف آمد و نیامد دارد. این‌دفعه نه به من آمد و نه به تو. هر دو بد آوردیم.
می‌دانم؛ می‌دانم اگر می‌توانستی حرف بزنی خیلی چیزها برای گفتن داشتی. اما حالا که کار از کار گذشته. تو دیر جنبیدی و من زودتر چاقو را برداشتم. اما خیالت تخت باشد رفیق. تنهایت نمی‌گذارم. یادت نرفته که یک روز دست برادری به هم دادیم؟! مگر می‌شود برادرم را تنها بگذارم؟! نترس. زیاد طول نمی‌کشد. تا چشم به‌هم بزنی من هم آمدم. می‌آیم آنجا و باز هم همان رفیق‌های خوب قدیمی می‌شویم. رفیق‌هایی که همه به رفاقتشان حسودی می‌کردند. اصلا چشم حسود مردم، عاقبت ما را به اینجا کشاند. وگرنه هیچ‌کس باورش نمی‌شد که روی تو دست بلند کنم. یادت نیست؟! آن دفعه که توی بازار دعوایت شد! همان دفعه که طرف با مشت زد زیر چشمت. چطور خودم را رساندم و جوری زدمش که تا شش ماه جرات نکرد پایش را بگذارد توی بازار. تو داداش منی.
حالا آرام بخواب داداش گلم. الان می‌روم و هماهنگ می‌کنم بیایند تو را هم ببرند. خیلی زود می‌آیند. فقط قبلش باید یک قول بدهی. منظورم قبل از اینکه بروم و اعتراف کنم. باید قول بدهی همان بالا منتظرم بایستی. کدام بالا؟! منظورم بالای طناب دار است. قول بده کله سحر که از زندان با دست‌بند و پابند آوردنم برای قصاص پای چوبه دار، کنارم بایستی. بعد هم که طناب را انداختند دور گردنم، بایستی بالای طناب تا نترسم و پشتم به رفیقم گرم باشد. قول بده تا همین الان بروم و اعتراف کنم که من چاقو را از سر سفره برداشتم و فرو کردم در شاهرگ رفیقم. قول بده. قول بده منتظرم می‌مانی رفیق...

فرناز استادنوبری
F.nobari@fdn.ir

بررسی احتمال حذف گواهی عدم سوءپیشینه برای برخی مشاغل

پیشینه تاریک، آینده مبهم

معاون پارلمانی رئیس‌جمهوری از بررسی طرحی خبر داد که در صورت تصویب، نیاز به گواهی عدم سوءپیشینه برای برخی مشاغل حذف می‌شود. این صحبت در حالی از سوی معاون پارلمانی رئیس‌جمهوری گفته شد که بارها از سوی حقوقدانان و فعالان اجتماعی نیز مطرح شده بود، اما همیشه در حد یک پیشنهاد باقی مانده و هرگز عملی نشده است.
کسانی که پیگیر وضعیت زندانیان پس از حبس هستند، بارها مشاهده کرده‌اند این افراد زمانی که از حبس رها می‌شوند آینده مبهمی پیش رویشان است و نمی‌توانند به زندگی معمولی بازگردند. یکی از آنها محرومیت نانوشته از برخی حقوق اجتماعی مانند کار کردن است. در بسیاری از مشاغل کارفرما برای استخدام افراد مدرکی می‌خواهد که گواه بر نداشتن پیشینه کیفری فرد باشد.

غلامرضا طیرانیان

عبدالصمد خرمشاهی

غلامرضا طیرانیان درباره موضوعی که از سوی معاون رئیس جمهور مطرح شده به «فرهیختگان» گفت: «برای برخی کارها واقعا نیازی به ارائه چنین مدرکی نیست و نباید فردی که مثلا کمتر از یک سال حبس بوده است از داشتن شغل محروم شود.» طیرانیان ادامه داد: «چنین طرحی به نظرم در طولانی مدت نتایج خوبی خواهد داشت.» طیرانیان با بیان اینکه زندانی نباید از جهت اشتغال دغدغه داشته باشد، ادامه داد: «فردی که می‌خواهد خلاف را کنار بگذارد و مجازات هم شده، نباید کاری کنیم که نتواند گذشته ناصحیح خود را جبران کند، همین اندازه که تصمیم دارد به جای پول درآوردن از راه ناصحیح از راه درست کسب درآمد کند، کافی است و نباید او را تحت فشار بگذاریم.»
این حقوقدان همچنین گفت: «هر شغلی نباید نیاز به گواهی عدم سوءپیشینه داشته باشد و به‌شدت از این طرح که این قانون برداشته شود استقبال می‌کنم، زیرا بسیاری از زندانیانی که پس از حبس به این دلیل نمی‌توانند شغلی داشته باشند دوباره به سوی خلاف کشیده می‌شوند.»
اما عبدالصمد خرمشاهی، حقوقدان و وکیل پایه یک دادگستری درباره این طرح گفت: «به نظرم این طرح نمی‌تواند نتیجه خوب و روشنی داشته باشد.»
این حقوقدان با بیان اینکه نگرفتن مدرک سوءپیشینه مانند دوباره‌کاری است، توضیح داد: «از همان ابتدا باید سوءپیشینه از همه افراد گرفته شود.» این حقوقدان ادامه داد: «به نظرم تسهیل در امور و کمک کردن به زندانیان راه‌های بهتر و کم ضررتری دارد که نگرفتن مدرک سوءپیشینه در مقابل آن اصلا راه بدون ضرری محسوب نمی‌شود.»
خرمشاهی همچنین گفت: «در چرخه کار اداری خیلی امور مهم‌تری می‌تواند و باید اتفاق بیفتد که در مقابل آن، نگرفتن سوءپیشینه از فرد تاثیر چندانی ندارد.»

واقعه

به دنبال بارندگی بهاری رخ داد

سیل و آب‌گرفتگی در ۱۰ استان با دو مجروح

فرهیختگان| سخنگوی سازمان امداد و نجات هلال‌احمر از امدادرسانی به بیش از ۵۸۱ نفر در سیل و آب‌گرفتگی ۱۰ استان خبر داد و گفت در این حوادث دو نفر مصدوم شده‌اند. مصطفی مرتضوی در این باره گفت: «سیل و آب‌گرفتگی ناشی از بارندگی بهاری که از ۷۲ ساعت گذشته شروع شده تاکنون ۱۰ استان شامل اصفهان، چهارمحال‌وبختیاری، خراسان رضوی و جنوبی، سمنان، کردستان، کهگیلویه و بویراحمد، آذربایجان شرقی، کرمان و یزد را در بر گرفته است و ۲۳ شهر و روستا و مناطق عشایرنشین نیز دچار آب‌گرفتگی شده‌اند.» او افزود: «در جریان این بارندگی‌ها تاکنون به بیش از ۵۸۱ نفر در این استان‌ها امدادرسانی شده و از ۴۵ واحد مسکونی تخلیه آب صورت گرفته است.» سخنگوی سازمان امداد و نجات هلال‌احمر به اسکان اضطراری ۳۸ هموطن اشاره کرد و گفت: «در جریان این سیل دو نفر از هموطنان مجروح و به مراکز درمانی منتقل شده‌اند.» به گفته او، ۵۰ تیم امداد و نجات شامل ۱۶۴ نفر همچنان در حال امدادرسانی به حادثه‌دیده‌ها هستند.

آگاهی

دزدی‌های یک بدنساز برای هیجان

فرهیختگان| یک قهرمان بدنسازی پس از مصرف شیشه برای هیجان دست به سرقت زده بود. این جوان پس از دستگیری به ده‌ها فقره سرقت اعتراف کرد.
ساعت ۱۶ دوم اردیبهشت امسال، وقوع یک سرقت داخل خودرو به کلانتری ۱۰۱ تجریش اعلام شد که با حضور ماموران کلانتری در خیابان شهید اندرزگو و انجام تحقیقات اولیه مشخص شد که سارق یا سارقان اقدام به سرقت محتویات صندوق عقب یک خودرو پارک شده در مقابل یک مجتمع مسکونی کرده‌اند. این در حالی بود که دوربین‌های مداربسته مجتمع، تصویر این سرقت را ثبت کرده بودند. با بررسی تصاویر دوربین مداربسته، یک پراید سفید که سرنشین آن اقدام به سرقت محتویات صندوق عقب خودروی مالباخته کرده بود شناسایی و به این ترتیب مالک خودرو به نام محمدعلی ۴۱ ساله در خیابان دردشت منطقه نارمک تهران شناسایی و دستگیر شد. در زمان دستگیری و بازرسی از مخفیگاه متهم، ماموران موفق به کشف مقادیر زیادی از انواع لوازم مسروقه از مخفیگاه متهم شدند که بنا بر اعتراف صریح متهم از ده‌ها فقره سرقت صندوق عقب خودرو به‌دست آمده بود. با اعتراف صریح متهم به ده‌ها فقره سرقت صندوق عقب خودرو در طول یک سال گذشته، متهم بازداشت شد و در اختیار پایگاه یکم پلیس آگاهی تهران بزرگ قرار گرفت. تمامی اموال سرقت‌شده، بی‌هیچ کم و کاست در داخل یکی از اتاق‌ها نگهداری می‌شد که در زمان دستگیری تمامی آنها کشف و توقیف شد. متهم درباره‌انگیزه سرقت خود گفت: «هیچ‌گونه نیاز مالی برای انجام سرقت نداشتم و تنها به‌واسطه هیجان اقدام به انجام سرقت کرده‌ام.» متهم که بنا بر ادعای خود در سال‌های گذشته سابقه کسب عنوان در مسابقات بدنسازی استانی را نیز دارد، درباره زمان آغاز سرقت‌های خود گفت: «از حدود یک سال پیش بود که با پیشنهاد یکی از دوستانم اقدام به مصرف شیشه کردم. اوایل همه چیز جنبه تفریح داشت، اما به مرور به مصرف شیشه اعتیاد پیدا کردم. با این وجود، نیاز مالی انگیزه‌ای برای انجام سرقت‌ها نشد، بلکه هر بار پس از مصرف شیشه و برای کسب هیجان بیشتر اقدام به سرقت می‌کردم.» کرم یوسف‌وند، رئیس پایگاه یکم پلیس آگاهی تهران بزرگ، با اعلام این خبر گفت: «با توجه به اعتراف صریح متهم به ده‌ها فقره سرقت در طول یک سال گذشته و به‌منظور شناسایی سایر جرائم ارتکابی، دستور انتشار بدون پوشش تصویر متهم از سوی مقام قضایی صادر شده است، از این رو کسانی که از این متهم شکایت دارند به پایگاه یکم پلیس آگاهی تهران در اتوبان صدر مراجعه کنند.»

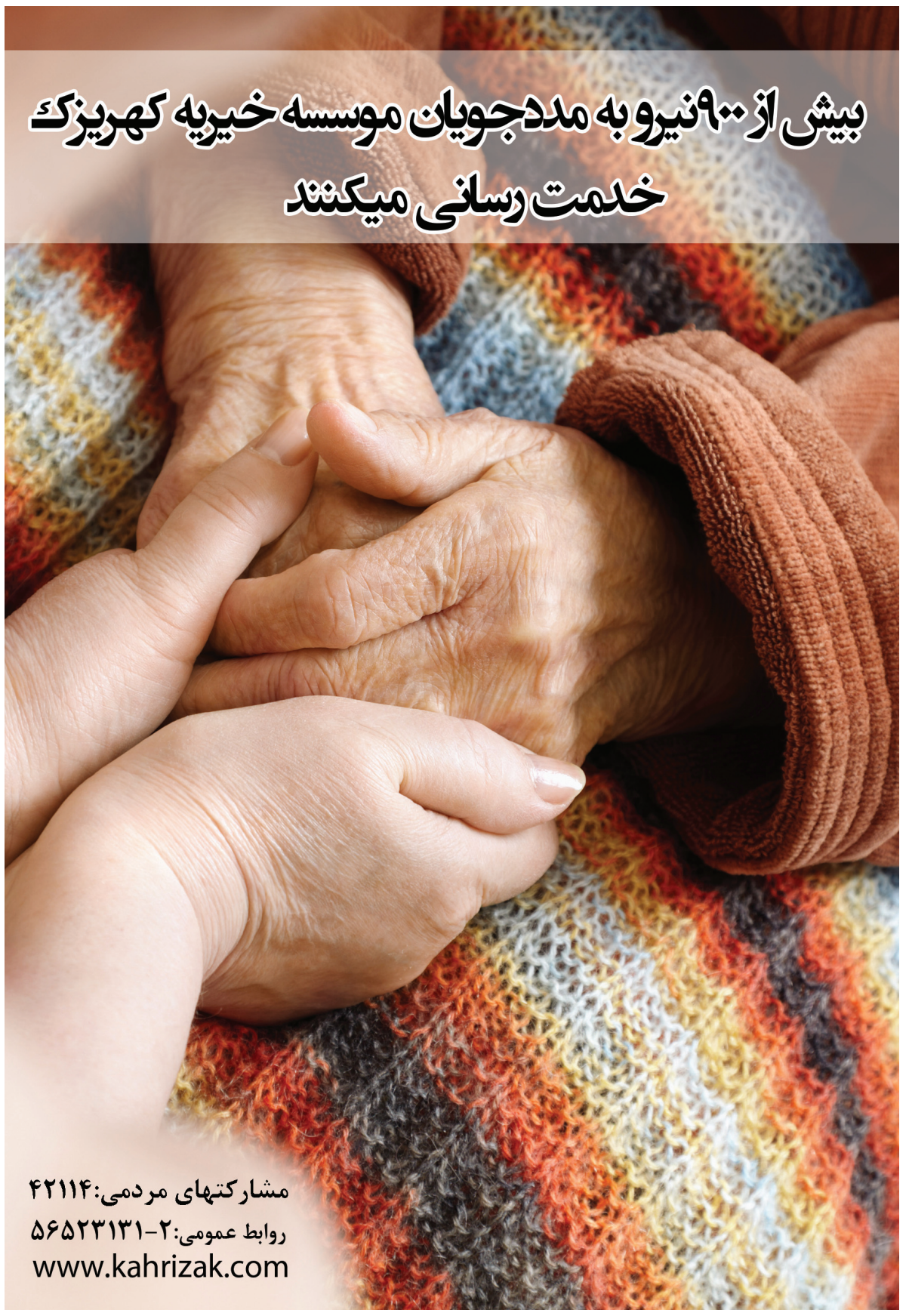

جدول کلمات متقاطع

۱۷۳۳

افقی

۱- شوق- میزان‌الحراره **۲**- گل خوشبو- سود و فایده- چاقو **۳**- پارچه‌ای که روی زخم گذارند- در اداره کار می‌کند- لیکن **۴**- حرف نداری- خدای بابلی- حرف انتخاب- آمریکایی را گویند **۵**- بازدید و وارسی- حرکت زمین- عید ویتنامی‌ها **۶**- زر- آداب- ساقه برنج **۷**- کالا- آلت و وسیله- به‌جا آوردن **۸**- ویران و منهدم- ایما- دیوار **۹**- شک و شبهه- نام قدیم شهر شهرکرد- ثانوی **۱۰**- بهره‌مند- بی‌عیب و نقص- موسیقی کودکان **۱۱**- ناپسند- همیشه و پیوسته- پایتخت بوتان **۱۲**- سرپرست رعایا- برکت برنج- چشمه- خم کاغذ **۱۳**- ریشه- فیلمی از کیومرث پوراحمد- آهسته **۱۴**- چاه فاضلاب- گوشت بریان‌شده- مغرور **۱۵**- آلبومی با صدای خشایار اعتمادی- تردست

عمودی

۱- نظم و ترتیب- کنایه از دنیا **۲**- نوعی استخدام- خروس جنگی- فریب حریف مقابل **۳**- از حروف یونانی- قلاب کوهنوردی- سخا **۴**- زگیل- شبکه اینترنت- نماز در وقت- ضمیر خارجی **۵**- ترنجبین- بی‌باک- بیماری قندی **۶**- مسابقه اسب‌دوانی- دست‌آموز- دایه ترکی **۷**- زنگ چهارپایان- افشره آلو- منظم و آراسته **۸**- کمک کردن- خجسته و میمون- آرام و آهسته **۹**- کینه‌توزی و انتقام- صفرا- یک‌چهارم **۱۰**- دهان عامیانه- مطلع و هوشیار- چکمه **۱۱**- واحد پول بحرین- از حروف یونانی- علامت قرآنی **۱۲**- درخت مورد- پایه کارمند- از غلات- شب را در جایی ماندن **۱۳**- فرمان کشتی- مراسم بزرگداشت- نارو **۱۴**- صندلی پارک- آباد و برقرار- طلا **۱۵**- جانی- نام یکی از پسران رستم

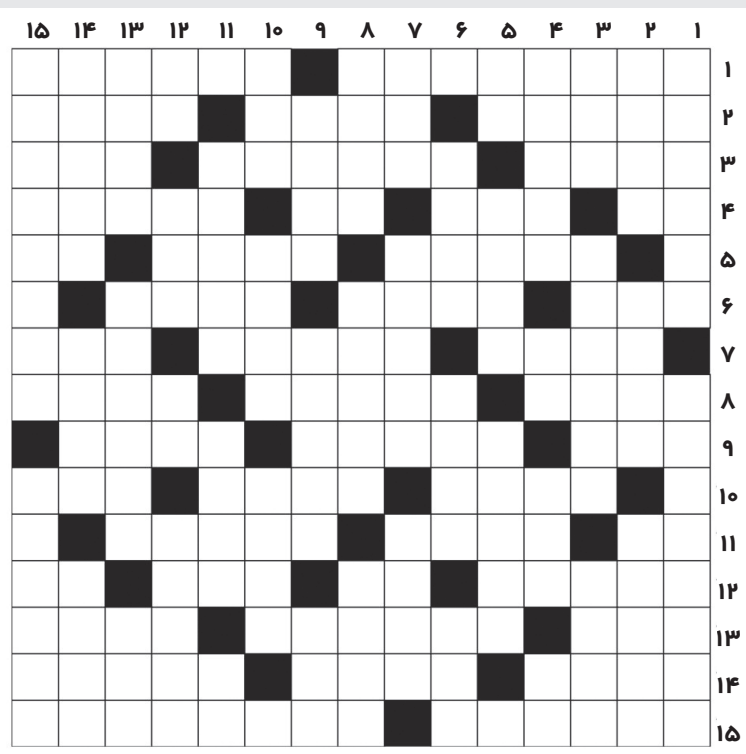

۱۷۳۲

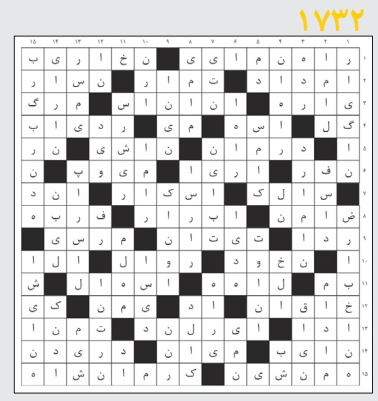

آگهی مزایده

دانشگاه آزاد اسلامی واحد ساوه در نظر دارد چهار دستگاه خودروی مازاد بر نیاز خود را با مشخصات ذیل از طریق مزایده عمومی به فروش برساند. متقاضیان می‌توانند جهت اطلاعات بیشتر حداکثر تا یک هفته پس از انتشار این آگهی در ساعات اداری به آدرس ذیل مراجعه یا با شماره تلفن ۰۸۶۴۲۴۳۳۰۳۹ تماس حاصل فرمایند.
آدرس: ساوه - کیلومتر ۴ جاده نورعلیبیک - شهرک دانشگاه خاتم‌الانبیا(ص) - دانشگاه آزاد اسلامی واحد ساوه - واحد ترابری
۱- خودرو پژو ۴۰۵ جی‌ال‌ایکس - نقره‌ای متالیک - مدل ۱۳۸۵
۲- خودرو پژو ۴۰۵ جی‌ال‌ایکس - مشکی متالیک - مدل ۱۳۸۷ - دوگانه‌سوز
۳- مزدا دوکابین ۲۰۰۰ - مشکی متالیک - مدل ۱۳۸۴
۴- مزدا دوکابین ۲۰۰۰ - مشکی متالیک - مدل ۱۳۸۴
هزینه درج آگهی برعهده نفر برنده مزایده می‌باشد.
روابط‌عمومی دانشگاه آزاد اسلامی واحد ساوه

آگهی مزایده

دانشگاه آزاد اسلامی واحد مراغه در نظر دارد بوفه دانشگاه اعم از خواهران و برادران را به مدت یک سال از طریق اعلام عمومی و مزایده به صورت اجاره به افراد واجد شرایط واگذار نماید. لذا علاقه‌مندان می‌توانند ظرف مدت ۱۰ روز از تاریخ درج آگهی در روزنامه جهت خرید اسناد مزایده با ارائه فیش واریزی به مبلغ سیصدهزار ریال (غیرقابل استرداد) به شماره حساب ۰۱۰۵۰۵۰۱۰۱۰۰۲ بانک ملی شعبه دانشگاه آزاد اسلامی مراغه در اوقات اداری به تدارکات دانشگاه واقع در مراغه در اتوبان شهید درخشی، پهرآباد، مجتمع اداری، آموزشی دانشگاه آزاد اسلامی واحد مراغه - ساختمان اندیشه مراجعه نمایند (تلفن تماس: ۹-۳۷۴۵۴۵۰۶ داخلی ۲۱۲) زمان تحویل پاکات پایان وقت اداری روز دوشنبه مورخ ۹۵/۳/۳ خواهد بود. ضمنا هزینه درج آگهی به عهده برنده مزایده بوده و دانشگاه در رد یا قبول پیشنهادات دارای اختیار تام می‌باشد. بدیهی است کلیه مفاد آیین‌نامه معاملات دانشگاه حاکم بر تشریفات مزایده می‌باشد.
روابط‌عمومی دانشگاه آزاد اسلامی واحد مراغه